



Sistemi di arredamento e di stoccaggio

Logistica del materiale e dei farmaci organizzata in modo pratico ed efficiente

I vostri esperti per la gestione e logistica dei medicinali

Sia che si tratti di stanze di reparto in ospedale o in un centro di riposo, oppure di sale operatorie e di stazioni per terapie intensive, oppure di centri di riabilitazione o di farmacie – L'arredamento funzionale deve garantire costantemente uno svolgimento razionale del lavoro e sopportare uno sforzo costante in maniera continuativa per molti anni. Vi offriamo un arredamento tecnico funzionale di elevata qualità, robusto e longevo, che viene realizzato individualmente proprio per voi.

Il nostro personale esperto è al vostro fianco dal momento della pianificazione al montaggio e rimangono a vostra disposizione come partner. Vi supportiamo nel semplificare i processi operativi e nell'ottimizzare le capacità di magazzino disponibili. Grazie alla nostra pluriennale esperienza e alla stretta collaborazione con personale esperto, siamo in grado di creare per voi soluzioni individuali su misura.

Wiegand punta sulla qualità svizzera



Per la produzione del vostro arredamento funzionale ci affidiamo principalmente ai nostri partner di lunga data. Il personale formato della nostra falegnameria realizza le soluzioni progettate individualmente per voi in Svizzera e le monta con competenza presso la vostra sede. Wiegand AG, per quanto possibile, lavora con partner in Svizzera.

Soluzioni create esattamente su misura per voi

La pianificazione della planimetria viene spesso determinata dalle condizioni architettoniche o dagli architetti. Il sistemico concetto di costruzione modulare di Wiegand si adatta alle più diverse esigenze di spazio e di località. Wiegand AG offre un assortimento variegato di opzioni di installazione, che tiene conto anche di dimensioni di armadi non convenzionali.

Con l'aiuto di mezzi ausiliari tecnici le opzioni di installazione vi possono essere mostrate per poi essere discusse ed adattate. In questo l'esperienza del personale sanitario riveste un ruolo importante come quello del consulente clienti. Questo sistema combinato consente a Wiegand AG di offrire continuamente soluzioni innovative.

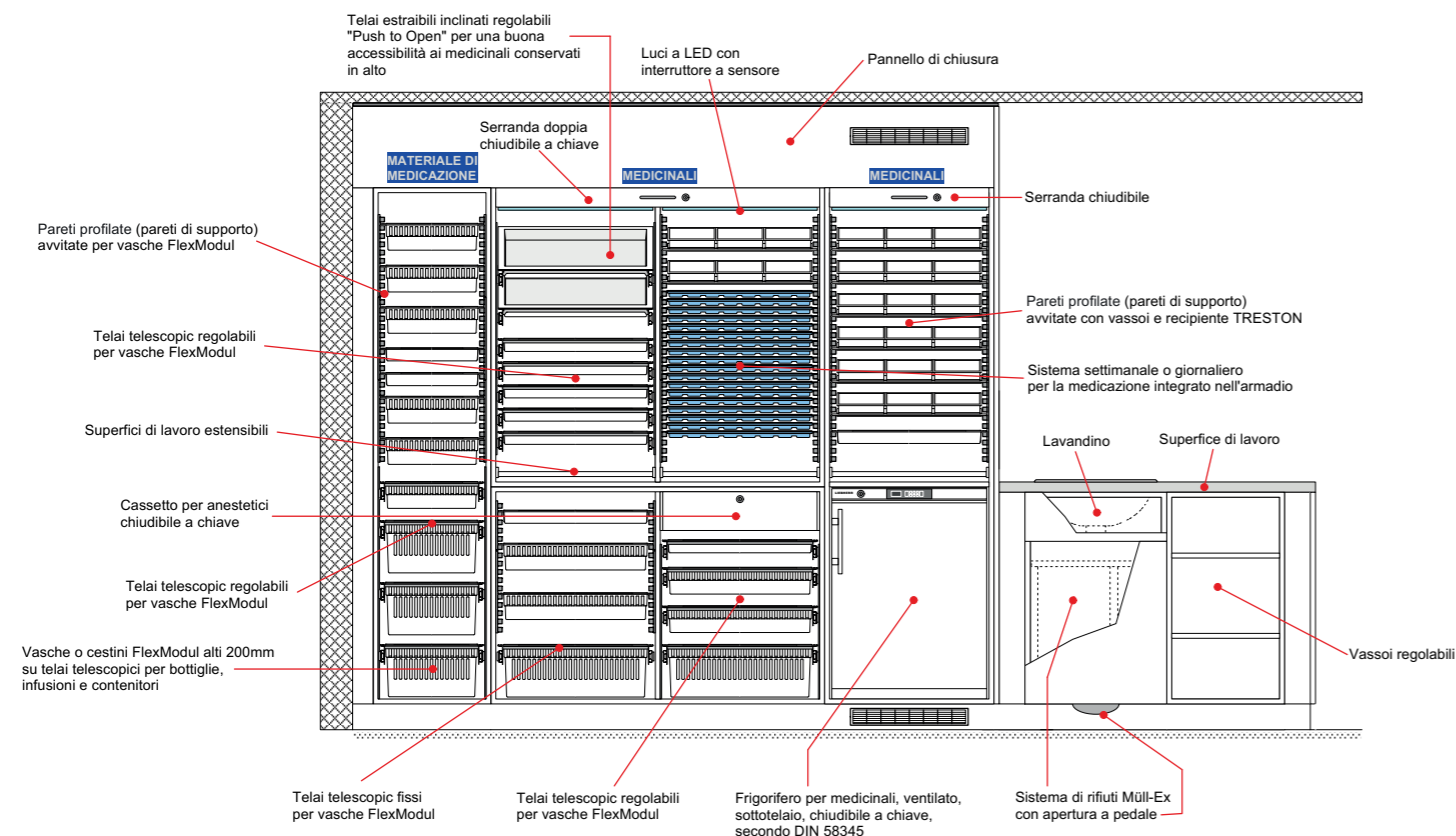

Sistemi di installazione e di stoccaggio Wiegand

Creato su misura per voi da specialisti

Il vostro progetto d'arredamento in materiali longevi e di elevata qualità viene realizzato in collaborazione con il nostro partner. Per la realizzazione del vostro progetto di installazione affidatevi al competente e consolidato team di consulenti e falegnami di Wiegand.

Superfici

Gli standard utilizzati sono superfici di armadi di facile manutenzione, della larghezza di 0,5 mm. Le superfici degli armadi sono facili da pulire e contribuiscono a mantenere l'igiene nella camera di reparto ospedaliero. Su richiesta e su pagamento di un sovrapprezzo possiamo realizzare per voi coperture in colori individualizzati.

Pannelli posteriori

I pannelli posteriori dello spessore di 13 mm sono incollati nelle scanalature delle pareti laterali, conferendo loro maggiore stabilità.

Zoccolo

Gli zoccoli sono realizzati in legno massiccio e rivestiti di piastre in resina artificiale resistenti all'umidità. Gli zoccoli rientranti in massello dello spessore di 30 mm, resistono persino agli urti delle macchine pulitrici. Lo zoccolo non è presente nella sezione del mobile in cui deve essere inserito un carrello FlexLine.

Cerniere

La cerniera piatta è compatta, quindi le pareti profilate e i telai estraibili SystemLine possono essere montati in posizione molto avanzata. In questo modo è possibile garantire uno sfruttamento ottimale dello spazio e le vasche e i cestini FlexModul possono essere utilizzati agevolmente. Poiché la cerniera non consente regolazioni, niente può staccarsi o spanare.

Serrature

La serratura dell'armadio è di fabbricazione svizzera. La sbarra girevole garantisce una stabile chiusura in 3 punti. Con l'utilizzo del bossolo combi, è possibile montare qualsiasi cilindro di altri produttori di serrature interne. Vengono supportati anche altri meccanismi di chiusura.



Altezze standard degli armadi Wiegand

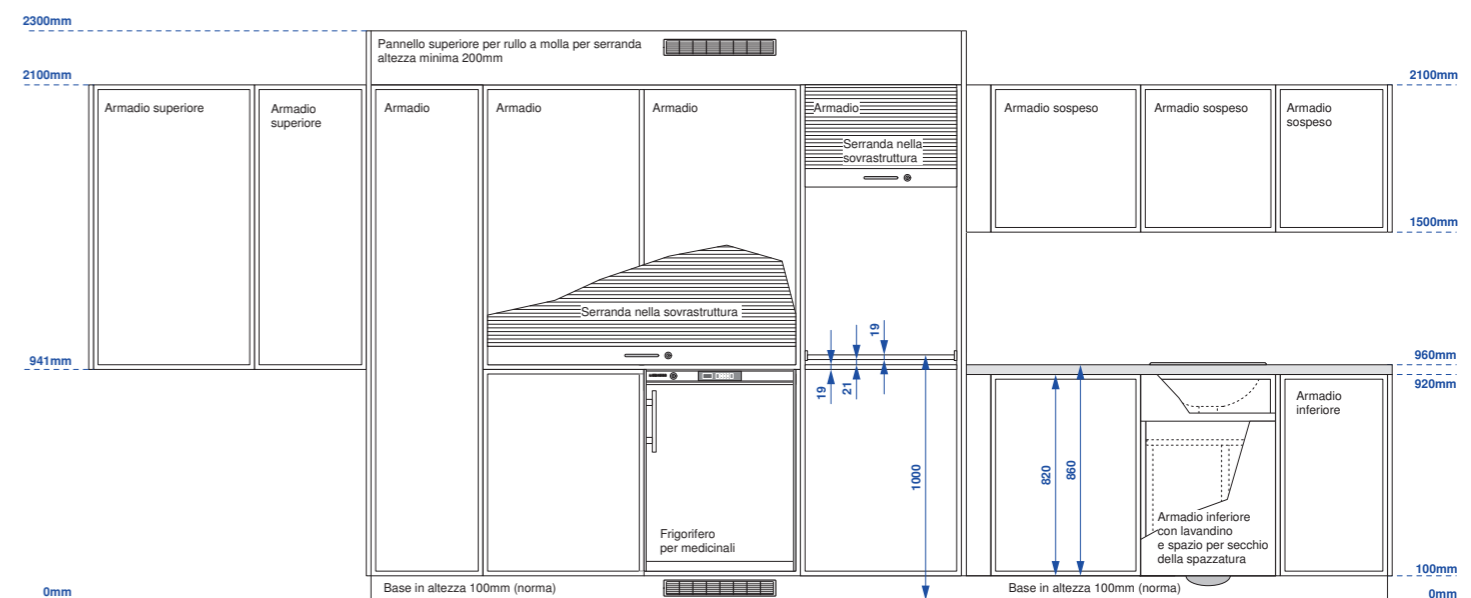

Pareti profilate per un utilizzo dello spazio ottimale

Le nostre pareti profilate sono adatte per lo stoccaggio di vasche e cesti FlexModul e per i vassoi di stoccaggio e i vassoi settimanali del sistema di distribuzione dei farmaci WIEGAND®. Ogni 32 mm è possibile inserire un cesto, una vasca o un vassoio, il che garantisce un utilizzo ideale dello spazio all'interno degli armadi.

Di facile utilizzo grazie al meccanismo ribaltabile

La parete profilata per il ribaltamento delle vasche (posizione obliqua del modulo estratto) consente l'accesso rapido e agevole anche agli articoli che si trovano nella parte retrostante. La funzione di bloccaggio delle pareti profilate, appositamente concepita, impedisce la caduta delle vasche estratte, anche grazie al dispositivo di blocco inserito sul bordo posteriore della vasca.



Pareti profilate disponibili e accessori

Descrizione	Parete profilata 330x640 mm
	<ul style="list-style-type: none"> • 1 pezzo, inseribile a destra e a sinistra • Con funzione di bloccaggio • Inserimento ogni 32 mm • Blocchi per FlexModul disponibili come accessori • Rullo scorrevole opzionale • Colore: grigio
Articolo No.	90.0023

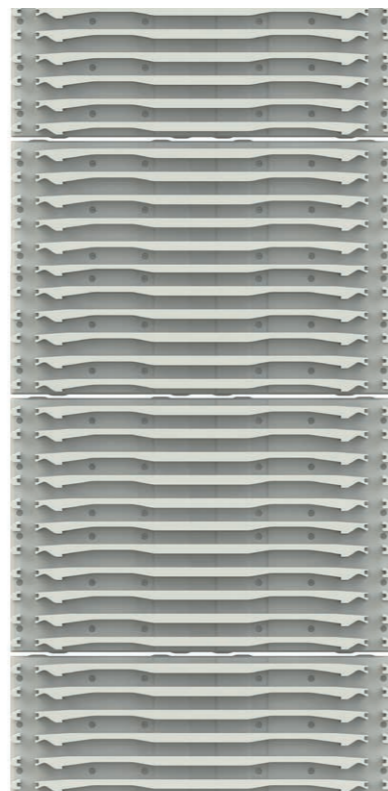

Descrizione	Parete profilata 530x640 mm
	<ul style="list-style-type: none"> • 1 pezzo, inseribile a destra e a sinistra • Con funzione di bloccaggio • Inserimento ogni 32 mm • Blocchi per FlexModul disponibili come accessori • Rullo scorrevole opzionale • Colore: grigio
Articolo No.	90.0024



Descrizione	Rullo scorrevole per parete profilata
	<ul style="list-style-type: none"> • 1 pezzo • Applicabile per pareti profilate 90.0023 e 90.0024 • Colore: verde
Articolo No.	90.001



Descrizione	Parete profilata WIEGAND® obliqua, 365x395/295x370 mm
	<ul style="list-style-type: none"> • Disponibile come paio o pezzo unico • Inseribile soltanto a sinistra • Con funzione di bloccaggio • Inserimento ogni 30 mm, obliquo 30° • Profondità interna minima dell'armadio 415 mm • Totale 5 scanalature • Colore: bianco
Articolo No.	90.0013L e 90.0013R

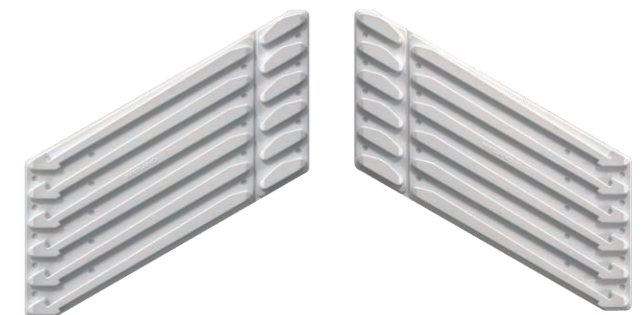

Descrizione	Parete profilata corta, 220x540 mm
	<ul style="list-style-type: none"> • 1 pezzo • Inseribile soltanto a sinistra • Con funzione di bloccaggio • Inserimento ogni 30 mm • Profondità interna minima dell'armadio 305 mm • Totale 17 scanalature • confezionabile così: <ul style="list-style-type: none"> 17 scanalature: altezza 540 mm 8 scanalature: altezza 270 mm • Colore: bianco
Articolo No.	90.0014



Descrizione	Spazzola di pulizia WIEGAND per pareti profilate
	<ul style="list-style-type: none"> • Nylon, bianco
Articolo No.	90.000



SystemLine telai telescopici

I telai estraibili SystemLine consistono in due doppi telai di precisione estraibili con cuscinetto a sfera e accoppiamenti che insieme formano un unico telaio per l'inserimento di Moduli e cesti.

Vantaggi dei telai telescopici SystemLine

- Agganciabili saldamente ogni 30 mm sui binari SystemLine
- Telaio di precisione estraibile in acciaio zincato di alta qualità con cuscinetto a sfera
- Telai estraibili inclinati a 25° disponibili
- Telai per l'inserimento di vasche e cesti
- Guida longitudinale stabilizzata dalla struttura del telaio
- Non richiede alcuna manutenzione



Telai estraibili disponibili

Descrizione

Telaio estraibile per vasche e cesti, inseribile nei binari

- Ogni 30 mm ancorabile in modo stabile
- tolleranza di compensazione alle dimensioni nominali 418 mm +/- 1 mm
- Disponibile anche con le misure DIN

Articolo No.	S4060F	400x600 mm, versione A
Articolo No.	S4045F	400x450 mm, versione A
Articolo No.	S3040F	300x400 mm, versione A
Articolo No.	S4030F	400x300 mm, versione B
Articolo No.	S6040F	600x400 mm, versione B
Articolo No.	S8745F	870x450 mm, versione B



Descrizione

Telaio estraibile in obliquo per vasche e cesti, inseribile nei binari

- Montaggio obliquo
- Ogni 30 mm ancorabile in modo stabile
- Sicuro meccanismo di bloccaggio
- tolleranza di compensazione alle dimensioni nominali 418 mm +/- 1 mm

Articolo No.	S4060SF	400x600 mm, versione A
Articolo No.	S4045SF	400x450 mm, versione A
Articolo No.	S3040SF	300x400 mm, versione A
Articolo No.	S4030SF	400x300 mm, versione B



Descrizione

Telaio estraibile in obliquo per vasche e cesti, inseribile nei binari

- Montaggio obliquo
- Ogni 30 mm ancorabile in modo stabile
- Sicuro meccanismo di bloccaggio
- tolleranza di compensazione alle dimensioni nominali 618 mm +/- 1 mm
- Disponibile anche con le misure DIN

Articolo No. S6040SF 600x400 mm, versione B

Articolo No. S8745SF 870x450 mm, versione B
adatto per la vasca XL (Art.-No. 8745.205T)



Descrizione

Telaio estraibile, montaggio diretto per vasche e cesti

- Montaggio con rafforzamento
- tolleranza di compensazione alle dimensioni nominali 618 mm +/- 1 mm
- Disponibile anche con le misure DIN

Articolo No.	RV6040F	600x400 mm, versione B
Articolo No.	RV4060F	400x600 mm, versione A
Articolo No.	RV4030F	400x300 mm, versione B
Articolo No.	RV4045F	400x450 mm



Descrizione

Telaio estraibile con ganci per catetere

- Guida a estrazione totale con supporto per catetere, avvitabile nel vassoio
- La piastra può essere equipaggiata con un gancio su uno o entrambi i lati
- Quantità di ganci variabile, equipaggiabile con un massimo di 2x6 ganci

Articolo No. 01238_01 600 mm con 2x6 ganci

Articolo No. 01238_02 600 mm con 1x6 ganci

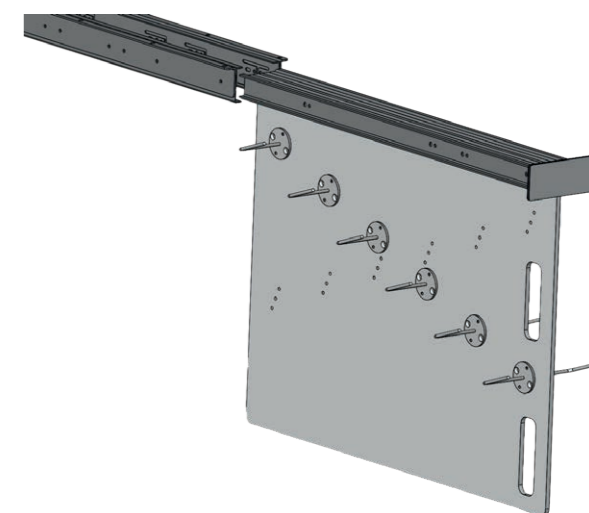

Descrizione

Telaio porta infusioni

Articolo Info

Offriamo anche diverse soluzioni per la stoccaggio delle infusioni.

Si prega di contattare il nostro team.



Descrizione

SystemLine binari

- Acciaio zincato, robusta costruzione, solidità del materiale 1,5 mm, larghezza 51 mm
- Telaio estraibile ancorabile ogni 30 mm in modo stabile
- Facilmente regolabile, ciononostante fissato in modo sicuro grazie a perforazioni verticali e orizzontali Euronorm
- Montabile in qualsiasi armadio

Articolo No. S900 4x900 mm

Articolo No. S720 4x720 mm

Articolo No. S600 4x600 mm

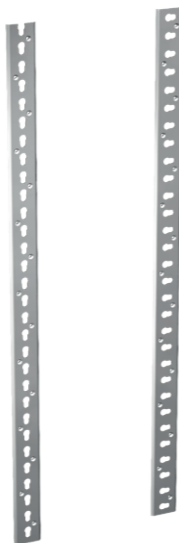

Push-to-open

Il meccanismo di ritenzione sicura dei telai inclinati SystemLine utilizza una tecnologia che impedisce che il telaio con il modulo si stacchi inaspettatamente dal suo ancoraggio. Spingendo l'estrattore inclinato verso l'alto con entrambe le mani, la ritenuta si blocca nuovamente.



Armadio medicinale climatizzato

Se i medicinali sono conservati in modo improprio, i loro ingredienti possono modificarsi e rappresentare un rischio per il paziente. Per la maggior parte dei medicinali è sufficiente conservarli in un luogo asciutto a una temperatura ambiente massima di 25°C. Ciò può essere realizzato mediante l'aria condizionata, che può essere pianificata e realizzata in tempo utile nei nuovi edifici. Negli edifici esistenti, ciò a volte non è possibile, o può essere ottenuto solo con costose misure di costruzione.

Wiegand offre un'alternativa efficiente per questi casi. Insieme a Koch Kälte AG, specialista dei sistemi di raffreddamento nel settore medicinale, Wiegand ha sviluppato l'armadio climatizzato per lo stoccaggio dei farmaci.

Vantaggi dell'armadio medicinale climatizzato

- Stoccaggio dei farmaci con controllo della temperatura
- Controllo elettronico della temperatura con display
- Soluzione salvaspazio, armadio adattabile all'altezza del locale con unità di raffreddamento integrata
- Il sistema di armadi medicinali Wiegand: con cassette diritte e inclinate o pareti di supporto con quattro funzioni
- Larghezza per due moduli da 60 centimetri con parete divisoria
- Serranda semplice e robusta per la chiusura del pensile su tutta la sua larghezza
- Può essere dotato di un cassetto per gli stupefacenti
- Illuminazione interna a LED (senza generare calore nell'armadio)

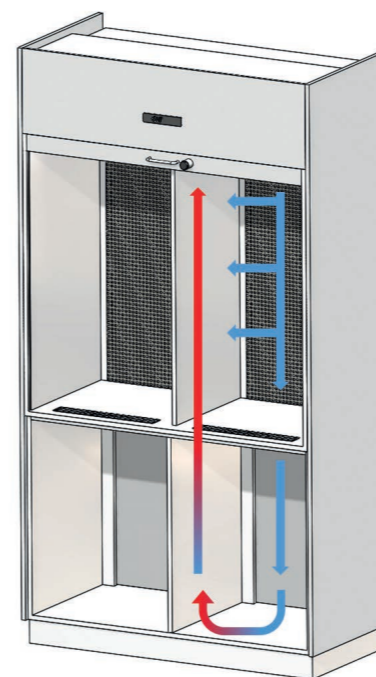

Modo di funzionamento

Da base funge il pratico armadio doppio Wiegand. Quest'ultimo può inoltre essere completato con un terzo elemento di armadio. La combinazione con due o tre armadi comprende un impianto frigorifero e uno speciale condotto di ventilazione, per raffreddare l'interno dell'armadio fino a raggiungere la temperatura richiesta.

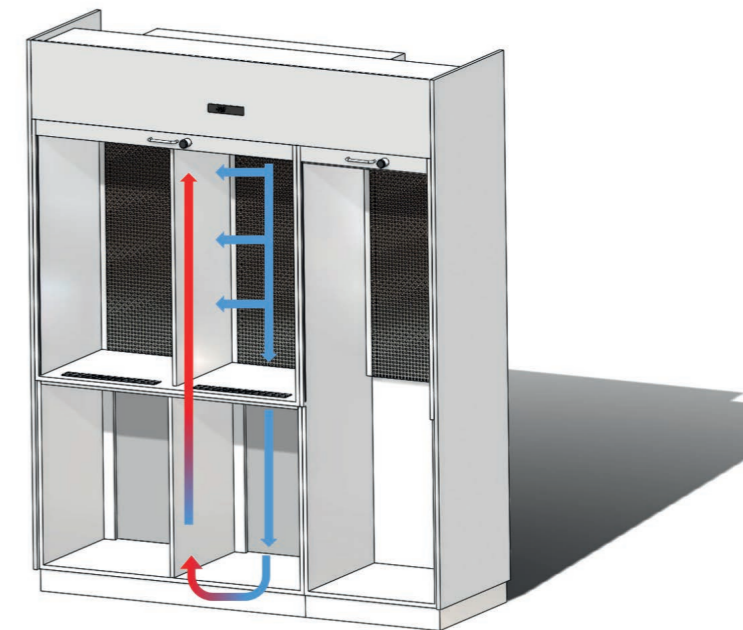

Con le porte o le serrande chiuse la parte interna dell'armadio viene raffreddata fino a raggiungere la temperatura target programmata che, a seguire, viene mantenuta costante.

Soluzione comprovata anche per le per richieste più elevate

Gli armadi climatizzati per lo stoccaggio dei medicinali di Wiegand sono già stati installati in molti luoghi e controllati rigorosamente. Vengono utilizzati in varie camere di reparti ospedalieri come soluzione a doppio o triplo armadio. L'impianto frigorifero e il sistema di ventilazione sono stati ampiamente testati e soddisfano gli elevati requisiti di numerosi farmacisti cantonali.



Dati tecnici

- Collegamento: 220 – 240 V, 50 Hz
- Potenza assorbita: 485 W (solo durante il processo di raffreddamento attivo, intermittente)
- Refrigerante: R134A (nessun effetto distruttivo sullo strato di ozono)
- Temperatura nominale predefinita: 23°C
- Ritardo di allarme per porta/chiusura aperta: 15 minuti consigliati
- Display e pannello di comando integrati nella parte superiore del pannello frontale
- Sensore per la registrazione della temperatura effettiva
- Contatto a potenziale zero per l'integrazione in sistemi di allarme

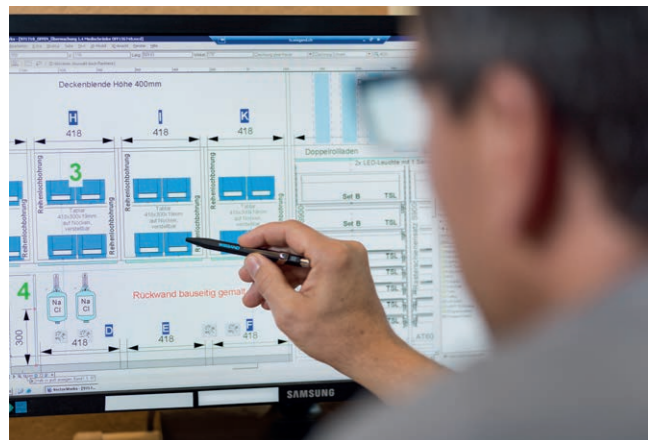

Consulenza competente

Siete interessati ad un armadio di stoccaggio dei medicinali climatizzato? Vi offriamo competente supporto nell'ambito della consulenza tecnica e pianificazione dello spazio, nonché nella realizzazione del vostro progetto.

Il sistema Kanban – per una migliore visibilità

L'obiettivo dei sistemi Kanban è la riduzione delle scorte e quindi anche una riduzione dell'impegno di capitale. Inoltre sono finalizzati all'incremento della flessibilità in termini di variabilità dell'approvvigionamento e al conseguimento di un processo logistico ordinato.



Stoccaggio nei contenitori Kanban

Ottimale per i reparti è un sistema stoccaggio che segnala il punto di riordino di un articolo senza dispendio di personale aggiuntivi. Ciò è possibile tramite la suddivisione delle quantità di consumo e di quelle di riserva in due scomparti o contenitori. Non appena esaurita la quantità di consumo, si utilizza il cartellino bianco per l'ordinazione. I cartellini gialli indicano che l'ordinazione è in corso.



Sistema Kanban con le PharmaBox sul ripiano o nel modulo

Il farmacista appone su ogni PharmaBox piena la dicitura ben visibile con il nome del farmaco, la forma galenica e la potenza. Si possono aggiungere altre informazioni come per esempio il reparto, la quantità oppure un codice a barra. Sia le PharmaBox grandi che quelle piccole possono essere inserite in modo chiaro negli FlexModul. Per ogni farmaco ci sono sempre due PharmaBox.



Materiale di consumo immagazzinato in modo visibile e ordinato

Grazie alla suddivisione flessibile delle vasche e dei cesti il materiale è inserito in modo visibile, guadagnando spazio. Le etichette e i relativi supporti sono disponibili in diverse grandezze e modelli. I divisori, inseribili individualmente, sono disponibili per tutti gli FlexModul. Il medesimo sistema funziona anche con i cesti FlexModul.



Soluzioni per lo stoccaggio di farmaci personali

Negli FlexModul, divisibili in modo flessibile, trovano posto anche i farmaci personali del paziente. I contenitori Treston sui ripiani richiedono quasi il doppio dello spazio.

Set Kanban disponibili

Descrizione KanbanBox set 1, per FlexModul 600x400 mm

- 12x KanbanBox corta (Nr. 2.635) 130x110x46mm

Articolo No. 6040.205-S1

Accessori 600017.1W Etichetta di stoccaggio, bianco, 60x40 mm
 600017.2W Etichetta di stoccaggio, giallo, 60x40 mm
 510.LAG.40x60R Carte doppie per stoccaggio, rullo, bianco/giallo, 40x60 mm
 500.360XO.040 Porta-etichetta per etichetta di stoccaggio, clip in alto, 45x63 mm
 6040.205 Vasca FlexModul, grigio chiaro, 600x400x50 mm



Descrizione KanbanBox set 2, per FlexModul 600x400 mm

- 3x KanbanBox lunga (Nr. 2.634) 265x110x46 mm
- 3x2 divisore (No. 2.636) per KanbanBox lunga
- 6x KanbanBox corta (Nr. 2.635)

Articolo No. 6040.205-S2

Accessori 600017.1W Etichetta di stoccaggio, bianco, 60x40 mm
 600017.2W Etichetta di stoccaggio, giallo, 60x40 mm
 510.LAG.40x60R Carte doppie per stoccaggio, rullo, bianco/giallo, 40x60 mm
 500.360XO.040 Porta-etichetta per etichetta di stoccaggio, clip in alto, 45x63 mm
 6040.205 Vasca FlexModul, grigio chiaro, 600x400x50 mm



Descrizione KanbanBox set 3, per FlexModul 600x400 mm

- 6x KanbanBox lunga (No. 2.634) 265x110x46 mm
- 6x2 divisore (No. 2.636) per KanbanBox lunga

Articolo No. 6040.205-S3

Accessori 600017.1W Etichetta di stoccaggio, bianco, 60x40 mm
 600017.2W Etichetta di stoccaggio, giallo, 60x40 mm
 510.LAG.40x60R Carte doppie per stoccaggio, rullo, bianco/giallo, 40x60 mm
 500.360XO.040 Porta-etichetta per etichetta di stoccaggio, clip in alto, 45x63 mm
 6040.205 Vasca FlexModul, grigio chiaro, 600x400x50 mm



Descrizione KanbanBox set 1, per FlexModul 450x400 mm

- 9x KanbanBox corta (No. 2.635), 130x110x46 mm

Articolo No. 4540.205-S1

Accessori 600017.1W Etichetta di stoccaggio, bianco, 60x40 mm
 600017.2W Etichetta di stoccaggio, giallo, 60x40 mm
 510.LAG.40x60R Carte doppie per stoccaggio, rullo, bianco/giallo, 40x60 mm
 500.360XO.040 Porta-etichetta per etichetta di stoccaggio, clip in alto, 45x63 mm
 4540.205 Vasca FlexModul, grigio chiaro, 450x400x50 mm



Descrizione KanbanBox set 2, per FlexModul 450x400 mm

- 3x KanbanBox lunga (No. 2.634) 265x110x46 mm
- 3x2 divisore (No. 2.636) per KanbanBox lunga
- 3x KanbanBox corta (No. 2.635) 130x110x46mm

Articolo No. 4540.205-S2

Accessori 600017.1W Etichetta di stoccaggio, bianco, 60x40 mm
 600017.2W Etichetta di stoccaggio, giallo, 60x40mm
 510.LAG.40x60R Carte doppie per stoccaggio, rullo, bianco/giallo, 40x60 mm
 500.360XO.040 Porta-etichetta per etichetta di stoccaggio, clip in alto, 45x63 mm
 4540.205 Vasca FlexModul, grigio chiaro, 450x400x50 mm



Il vasto assortimento di vasche e cesti FlexModul permette di collocare i materiali più diversi in modalità salvaspazio. Le vasche, a differenza dei cesti in filo metallico, si prestano perfettamente allo stoccaggio di bottiglie e materiale che non deve rovesciarsi. Al contrario dei cesti, che sono molto robusti e che hanno il vantaggio di permettere la visualizzazione del contenuto.

Le vasche e i cesti SwissMobil sono disponibili nelle dimensioni previste dalla norma ISO 400x600 per gli armadi e 400x450 per i carrelli della serie 45 di Wiegand.

Quale modulo è adatto per quale armadio?

Negli armadi ISO-A vengono inseriti i moduli 600x400 mm con il lato sottile e negli armadi ISO-B i moduli con il lato largo. Gli armadi ISO-A nella maggior parte dei casi vengono impiegati come armadi di stoccaggio, mentre gli armadi ISO-B si prestano particolarmente come stazioni di preparazione dei farmaci. Negli armadi ISO-A possono essere inseriti anche 2 "mezzi" moduli ISO con dimensioni 300x400 mm.

Il nostro team competente è a vostra disposizione per supportarvi nella scelta dei moduli adeguati, telefonicamente, via e-mail o personalmente presso la vostra sede.

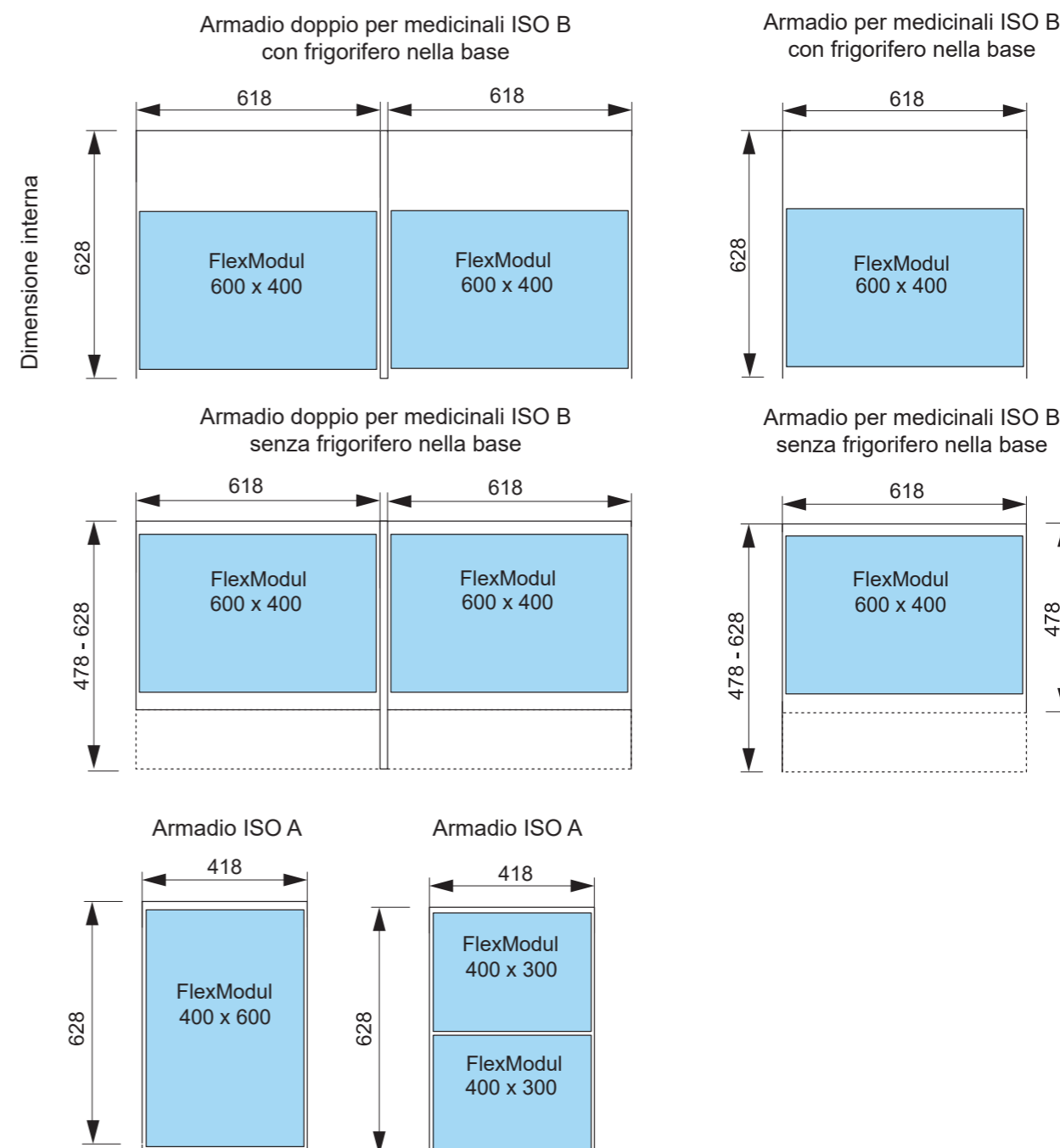

Vasche FlexModul

Descrizione Vasca FlexModul, grigio chiaro, 300x400x50 mm

- Vasca divisibile
- Altezza di accatastamento: 45 mm

Articolo No. 3040.205

Accessori 21.30.05T-1Z Divisore FlexModul, trasparente, 300x50 mm
22.40.05T-1Z Divisore FlexModul, trasparente, 400x50 mm
ST45.170 Divisore scorrevole FlexModul, 45x170 mm
ST45.170.K Divisore scorrevole FlexModul con la tasca per etichette integrata, 45x170 mm
3040.AS Tappetino anti-scivolo, 225x325 mm

Variante trasparente Articolo No. 3040.205T

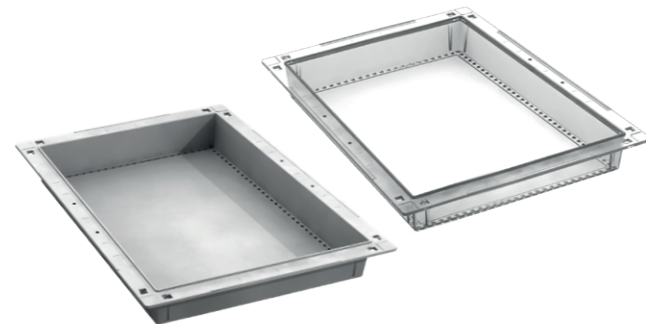

Descrizione Vasca FlexModul, grigio chiaro, 300x400x100 mm

- Vasca traforata, divisibile
- Altezza di accatastamento: 55 mm

Articolo No. 3040.210

Accessori 21.30.10T-1T Divisore FlexModul, trasparente, 300x100 mm
22.40.10T-1T Divisore FlexModul, trasparente, 400x100 mm
ST100.170 Divisore scorrevole FlexModul, 100x170 mm
ST100.170.K Divisore scorrevole FlexModul con la tasca per etichette integrata, 100x170 mm
3040.AS Tappetino anti-scivolo, 225x325 mm

Variante trasparente Articolo No. 3040.210T



Descrizione Vasca FlexModul, grigio chiaro, 300x400x200 mm

- Vasca traforata, divisibile
- Altezza di accatastamento: 55 mm

Articolo No. 3040.220

Accessori 21.30.20T-1T Divisore FlexModul, trasparente, 300x200 mm
22.40.20T-1T Divisore FlexModul, trasparente, 400x200 mm
3040.AS Tappetino anti-scivolo, 225x325 mm

Variante trasparente Articolo No. 3040.220T

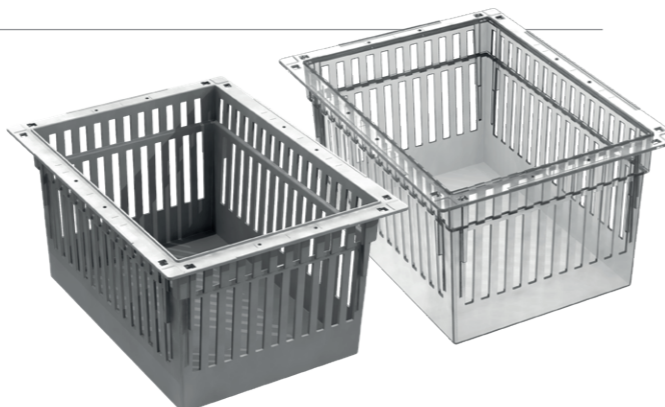

Descrizione Vasca FlexModul, grigio chiaro, 450x400x50 mm

- Vasca divisibile
- Altezza di accatastamento: 45 mm

Articolo No. 4540.205

Accessori 21.45.05T-1Z Divisore FlexModul, trasparente, 450x50 mm
22.40.05T-1Z Divisore FlexModul, trasparente, 400x50 mm
ST45.170 Divisore scorrevole FlexModul, 45x170 mm
ST45.170.K Divisore scorrevole FlexModul con la tasca per etichette integrata, 45x170 mm
4540.AS Tappetino anti-scivolo, 375x325 mm

Descrizione Vasca FlexModul, grigio chiaro, 450x400x100 mm

- Vasca traforata, divisibile
- Altezza di accatastamento: 55 mm

Articolo No. 4540.210

Accessori 21.45.10T-1T Divisore FlexModul, trasparente, 450x100 mm
22.40.10T-1T Divisore FlexModul, trasparente, 400x100 mm
ST100.170 Divisore scorrevole FlexModul, 100x170 mm
ST100.170.K Divisore scorrevole FlexModul con la tasca per etichette integrata, 100x170 mm
4540.AS Tappetino anti-scivolo, 375x325 mm

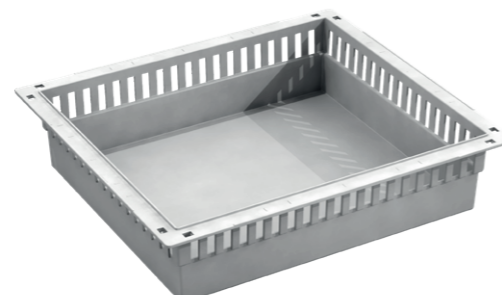

Descrizione Vasca FlexModul, grigio chiaro, 600x400x50 mm

- Vasca divisibile
- Altezza di accatastamento: 45 mm

Articolo No. 6040.205

Accessori 21.60.05T-1Z Divisore FlexModul, trasparente, 600x50 mm
22.40.05T-1Z Divisore FlexModul, trasparente, 400x50 mm
ST45.170 Divisore scorrevole FlexModul, 45x170 mm
ST45.170.K Divisore scorrevole FlexModul con la tasca per etichette, 45x170 mm
6040.205-A/35 Set di divisori FlexModul, versione A, 600x400 mm
6040.205-B/35 Set di divisori FlexModul, versione B, 600x400 mm
6040.AS Tappetino anti-scivolo, 525x325 mm

Variante trasparente Articolo No. 6040.205T



Descrizione Vasca FlexModul, grigio chiaro, 600x400x100 mm

- Vasca traforata, divisibile
- Altezza di accatastamento: 55 mm

Articolo No. 6040.210

Accessori 21.60.10T-1T Divisore FlexModul, trasparente, 600x100 mm
22.40.10T-1T Divisore FlexModul, trasparente, 400x100 mm
ST100.170 Divisore scorrevole FlexModul, 100x170 mm
ST100.170.K Divisore scorrevole FlexModul con la tasca per etichette, 100x170 mm
ST100.300 Divisore scorrevole FlexModul, 100x300 mm
6040.AS Tappetino anti-scivolo, 525x325 mm

Variante trasparente Articolo No. 6040.210T

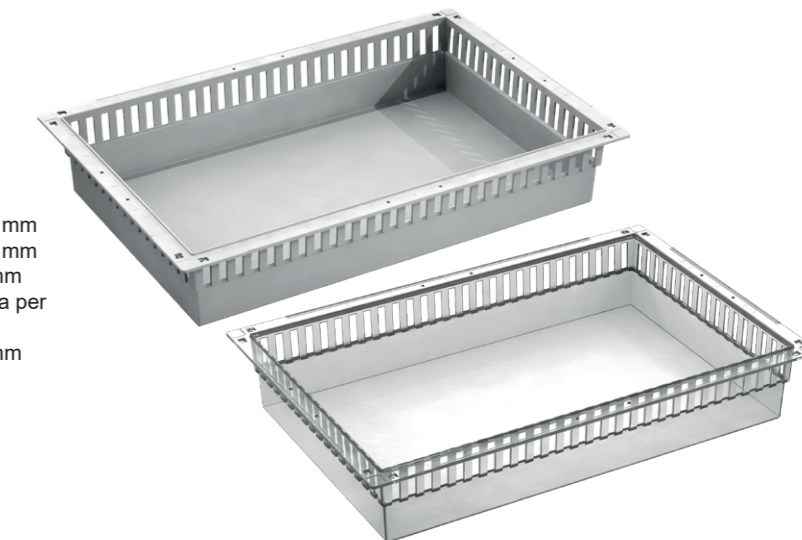

Descrizione Vasca FlexModul, grigio chiaro, 600x400x200 mm

- Vasca traforata, divisibile
- Altezza di accatastamento: 55 mm

Articolo No. 6040.220

Accessori 21.60.20T-1T Divisore FlexModul, trasparente, 600x200 mm
22.40.20T-1T Divisore FlexModul, trasparente, 400x200 mm
6040.AS Tappetino anti-scivolo, 525x325 mm

Variante trasparente Articolo No. 6040.220T

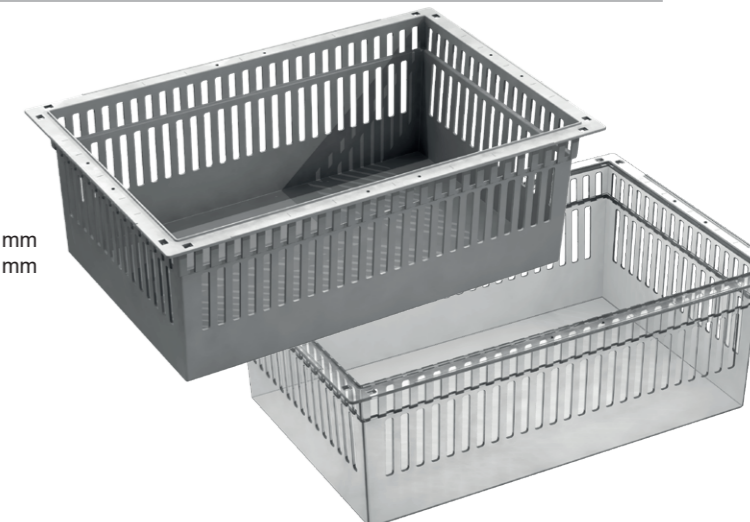

Descrizione Vasca XL-Modul trasparente, 875x450x50 mm

- Accatastabile ogni 45 mm
- Vasca divisibile con set

Articolo No. 8745.205T

Accessori 8745.205-B/35 Set di divisori XL-Modul, 875x450 mm
8745.AS Tappetino anti-scivolo, 800x370 mm



Divisori per vasche FlexModul

I divisori sono agganciati alla vasca, garantendo una maggiore stabilità. Inserti scorrevoli garantiscono la flessibilità necessaria nella suddivisione dello spazio. Lo spazio è sfruttato in maniera ottimale. I supporti per le etichette sono parzialmente integrati nei divisori, anche non viene necessitato altro spazio.

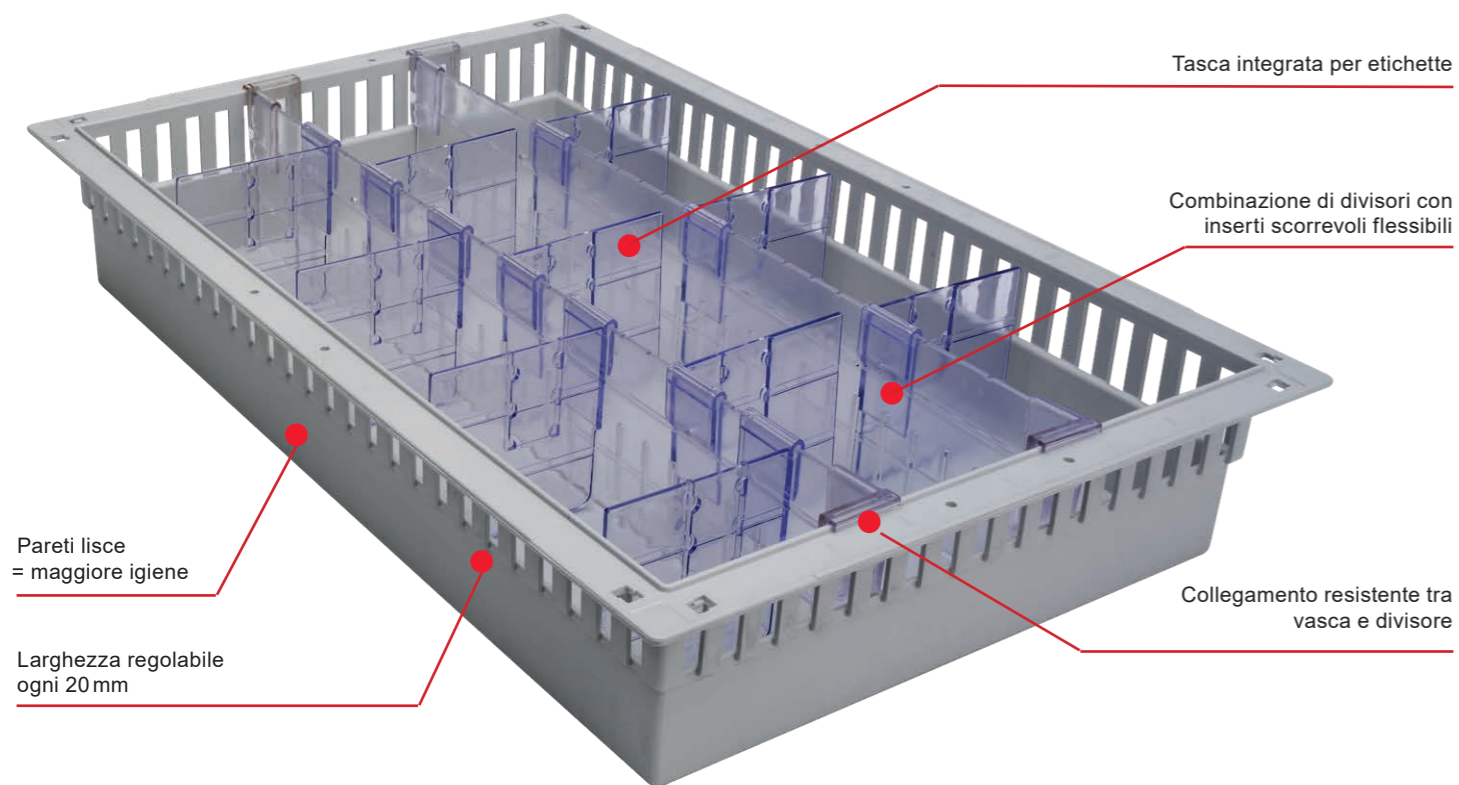

Tappetino anti-scivolo per vasca FlexModul

Descrizione	Tappetino anti-scivolo
	<ul style="list-style-type: none"> • Disponibile in diverse misure • Contro lo scivolamento di contenitori • L'effetto d'imbottitura è ideale per materiale in vetro
Articolo No.	3040.AS Tappetino anti-scivolo 225x325mm
	4540.AS Tappetino anti-scivolo 375x325mm
	6040.AS Tappetino anti-scivolo 525x325mm
	8745.AS Tappetino anti-scivolo 800x370mm

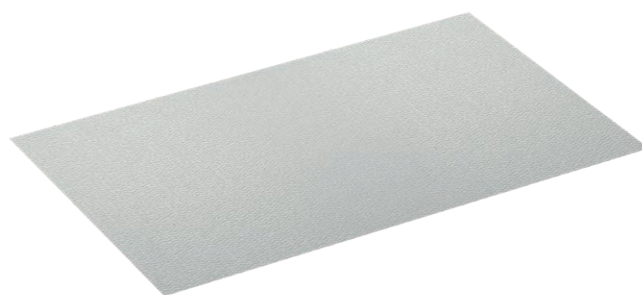

Divisori per vasche FlexModul

Descrizione	Divisore FlexModul, incl. clip da inserire trasparente, 300x50 mm
Articolo No.	21.30.05T-1Z
Accessori	3040.205 Vasca FlexModul, grigio chiaro, 300x400x50 mm 3040.205T Vasca FlexModul, trasparente, 300x400x50 mm



Descrizione	Divisore FlexModul, incl. clip da inserire trasparente, 300x100 mm
Articolo No.	21.30.10T-1T
Accessori	3040.210 Vasca FlexModul, grigio chiaro, 300x400x100 mm 3040.210T Vasca FlexModul, trasparente, 300x400x100 mm



Descrizione	Divisore FlexModul, incl. clip da inserire trasparente, 300x200 mm
Articolo No.	21.30.20T-1T
Accessori	3040.220 Vasca FlexModul, grigio chiaro, 300x400x200 mm 3040.220T Vasca FlexModul, trasparente, 300x400x200 mm

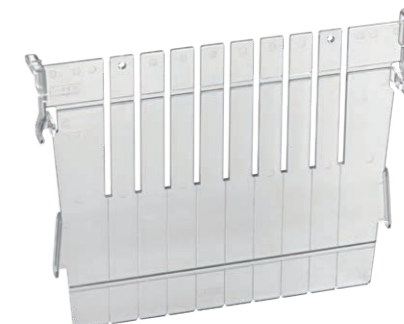

Descrizione	Divisore FlexModul, incl. clip da inserire trasparente, 450x50 mm
Articolo No.	21.45.05T-1Z
Accessori	4540.205 Vasca FlexModul, grigio chiaro, 450x400x50 mm



Descrizione	Divisore FlexModul, incl. clip da inserire trasparente, 450x100 mm
Articolo No.	21.45.10T-1T
Accessori	4540.210 Vasca FlexModul, grigio chiaro, 450x400x100 mm



Descrizione	Divisore FlexModul, incl. clip da inserire trasparente, 600x50 mm
Articolo No.	21.60.05T-1Z
Accessori	6040.205 Vasca FlexModul, grigio chiaro, 600x400x50 mm 6040.205T Vasca FlexModul, trasparente, 600x400x50 mm



Descrizione Divisore FlexModul, incl. clip da inserire trasparente, 600x100 mm

Articolo No. 21.60.10T-1T

Accessori 6040.210 Vasca FlexModul, grigio chiaro, 600x400x100 mm
6040.210T Vasca FlexModul, trasparente, 600x400x100 mm

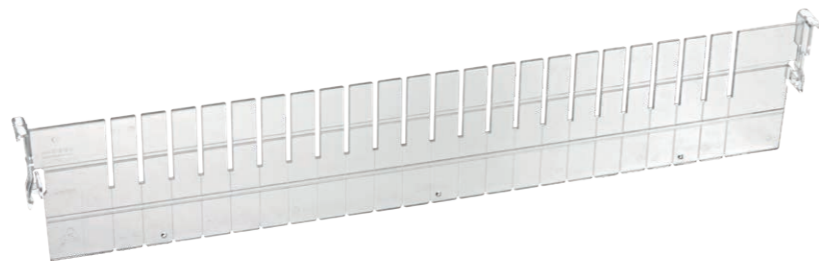

Descrizione Divisore FlexModul, incl. clip da inserire trasparente, 600x200 mm

Articolo No. 21.60.20T-1T

Accessori 6040.220 Vasca FlexModul, grigio chiaro, 600x400x200 mm
6040.220T Vasca FlexModul, trasparente, 600x400x200 mm

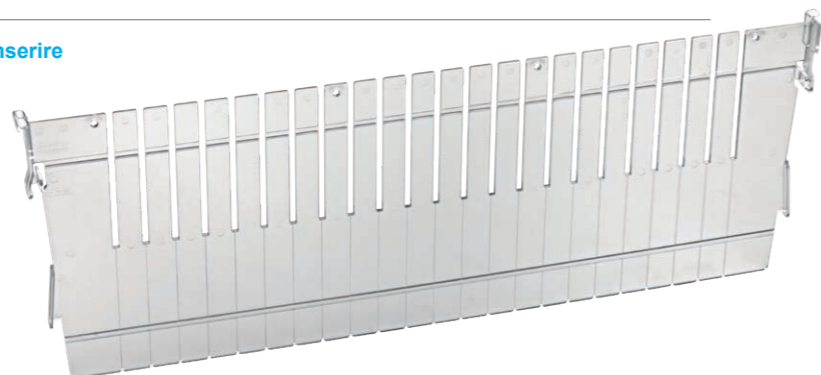

Descrizione Divisore FlexModul, incl. clip da inserire trasparente, 400x50 mm

Articolo No. 22.40.05T-1Z

Accessori 3040.205 Vasca FlexModul, grigio chiaro, 300x400x50 mm
3040.205T Vasca FlexModul, trasparente, 300x400x50 mm
4540.205 Vasca FlexModul, grigio chiaro, 450x400x50 mm
6040.205 Vasca FlexModul, grigio chiaro, 600x400x50 mm
6040.205T Vasca FlexModul, trasparente, 600x400x50 mm



Descrizione Divisore FlexModul, incl. clip da inserire trasparente, 400x100 mm

Articolo No. 22.40.10T-1T

Accessori 3040.210 Vasca FlexModul, grigio chiaro, 300x400x100 mm
3040.210T Vasca FlexModul, trasparente, 300x400x100 mm
4540.210 Vasca FlexModul, grigio chiaro, 450x400x100 mm
6040.210 Vasca FlexModul, grigio chiaro, 600x400x100 mm
6040.210T Vasca FlexModul, trasparente, 600x400x100 mm



Descrizione Divisore FlexModul, incl. clip da inserire trasparente, 400x200 mm

Articolo No. 22.40.20T-1T

Accessori 3040.220 Vasca FlexModul, grigio chiaro, 300x400x200 mm
3040.220T Vasca FlexModul, trasparente, 300x400x200 mm
6040.220 Vasca FlexModul, grigio chiaro, 600x400x200 mm
6040.220T Vasca FlexModul, trasparente, 600x400x200 mm



Divisori scorrevole per vasche FlexModul

Descrizione Divisori scorrevole FlexModul, 45x170 mm

- Compatibile con vasche con altezza 50 mm
- Può essere ridotto alla misura desiderata

Articolo No. ST45.170

Accessori 3040.205 Vasca FlexModul, grigio chiaro, 300x400x50 mm
3040.205T Vasca FlexModul, trasparente, 300x400x50 mm
4540.205 Vasca FlexModul, grigio chiaro, 450x400x50 mm
6040.205 Vasca FlexModul, grigio chiaro, 600x400x50 mm
6040.205T Vasca FlexModul, trasparente, 600x400x50 mm

Variante con la tasca per etichette integrata
Articolo No. ST45.170K



Descrizione Divisori scorrevole FlexModul, 100x160 mm

- Compatibile con vasche e cassette con altezza 100 mm
- Accorciabile in lunghezza

Articolo No. ST100.160

Accessori 3040.210 Vasca FlexModul, grigio chiaro, 300x400x100 mm
3040.210T Vasca FlexModul, trasparente, 300x400x100 mm
4540.210 Vasca FlexModul, grigio chiaro, 450x400x100 mm
6040.210 Vasca FlexModul, grigio chiaro, 600x400x100 mm
6040.210T Vasca FlexModul, trasparente, 600x400x100 mm



Descrizione Divisori scorrevole FlexModul, 100x170 mm

- Compatibile con vasche e cassette con altezza 100 mm
- Accorciabile in lunghezza

Articolo No. ST100.170

Accessori 3040.210 Vasca FlexModul, grigio chiaro, 300x400x100 mm
3040.210T Vasca FlexModul, trasparente, 300x400x100 mm
4540.210 Vasca FlexModul, grigio chiaro, 450x400x100 mm
6040.210 Vasca FlexModul, grigio chiaro, 600x400x100 mm
6040.210T Vasca FlexModul, trasparente, 600x400x100 mm

Variante con la tasca per etichette integrata
Articolo No. ST100.170K



Descrizione Divisori scorrevole FlexModul, 100x200 mm

- Compatibile con vasche e cassette con altezza 100 mm
- Accorciabile in lunghezza

Articolo No. ST100.200

Accessori 3040.210 Vasca FlexModul, grigio chiaro, 300x400x100 mm
3040.210T Vasca FlexModul, trasparente, 300x400x100 mm
4540.210 Vasca FlexModul, grigio chiaro, 450x400x100 mm
6040.210 Vasca FlexModul, grigio chiaro, 600x400x100 mm
6040.210T Vasca FlexModul, trasparente, 600x400x100 mm



Descrizione Divisori scorrevole FlexModul, 100x300 mm

- Compatibile con vasche con altezza 100 mm
- Accorciabile in lunghezza

Articolo No. ST100.300

Accessori 3040.210 Vasca FlexModul, grigio chiaro, 300x400x100 mm
3040.210T Vasca FlexModul, trasparente, 300x400x100 mm
4540.210 Vasca FlexModul, grigio chiaro, 450x400x100 mm
6040.210 Vasca FlexModul, grigio chiaro, 600x400x100 mm
6040.210T Vasca FlexModul, trasparente, 600x400x100 mm



Set di divisori per vasche FlexModul

Descrizione	Set di divisori FlexModul, versione A, 600x400 mm
	<ul style="list-style-type: none"> • Compatibile con i moduli di altezza 50 mm
Articolo No.	6040.205-A/35
Accessori	6040.205 Vasca FlexModul, grigio chiaro, 600x400x50 mm 6040.205T Vasca FlexModul, trasparente, 600x400x50 mm

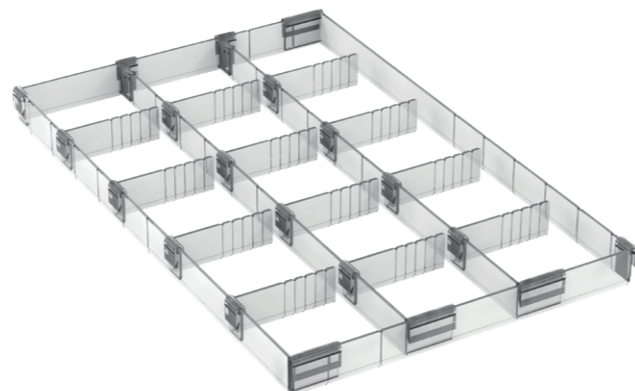

Descrizione	Set di divisori FlexModul, versione B, 600x400 mm
	<ul style="list-style-type: none"> • Compatibile con i moduli di altezza 50 mm
Articolo No.	6040.205-B/35
Accessori	6040.205 Vasca FlexModul, grigio chiaro, 600x400x50 mm 6040.205T Vasca FlexModul, trasparente, 600x400x50 mm

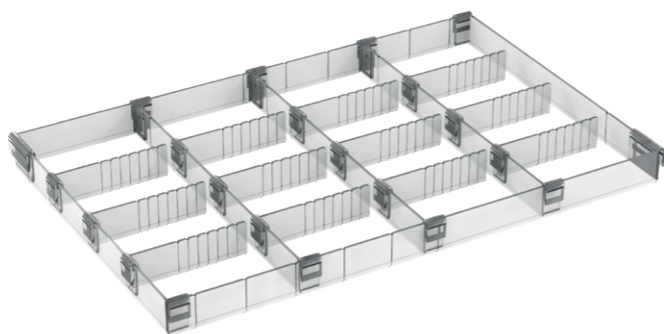

Descrizione	Set di divisori XL-Modul, 875x450 mm
	<ul style="list-style-type: none"> • Compatibile con i moduli di altezza 50 mm
Articolo No.	8745.205-B/35
Accessori	8745.205T XL-Modul vasca, trasparente, 875x450x50 mm

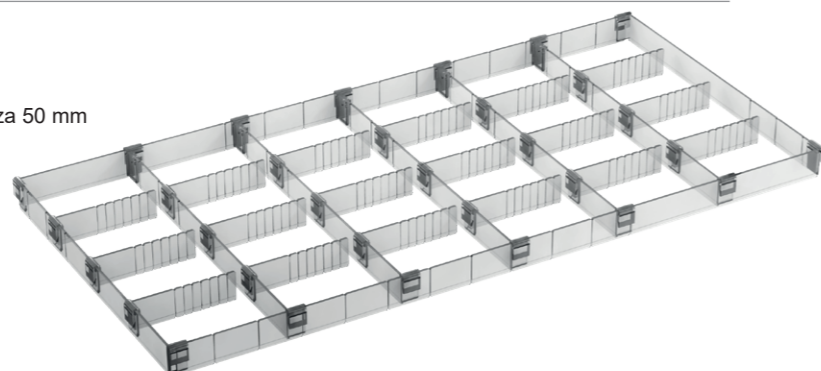

Stopper per vasche FlexModul

Descrizione	Stopper per vasche FlexModul
	<ul style="list-style-type: none"> • I dispositivi di blocco delle pareti profilate impediscono la caduta dei moduli una volta estratti • Ogni modulo richiede 2 tappi • Compatibile per pareti profilate del tipo art. 90.0023 e 90.0024
Articolo No.	Stopper.MF



Descrizione	Coppia di dispositivo di arresto per i vasche FlexModul
	<ul style="list-style-type: none"> • Compatibile per pareti profilate del tipo art. 90.0010, 90.0011, 90.0013, 90.0014 • Ogni modulo richiede 2 tappi
Articolo No.	StopperSet-OB



Cesti FlexModul

Descrizione	Cesto FlexModul, 300x400x100 mm
	<ul style="list-style-type: none"> • Filo d'acciaio, rilsanizzato, bianco • Stopper in alto integrato
Articolo No.	3040.510
Accessori	51.30.10 Griglia divisoria FlexModul, 300x100 mm 52.40.10 Griglia divisoria FlexModul, 400x100 mm



Descrizione	Cesto FlexModul, 300x400x180 mm
	<ul style="list-style-type: none"> • Filo d'acciaio, rilsanizzato, bianco • Stopper in alto integrato
Articolo No.	3040.518
Accessori	51.30.18 Griglia divisoria FlexModul, 300x180 mm 52.40.18 Griglia divisoria FlexModul, 400x180 mm



Descrizione	Cesto FlexModul, 450x400x180 mm
	<ul style="list-style-type: none"> • Filo d'acciaio, rilsanizzato, bianco • Stopper in alto integrato
Articolo No.	4540.518
Accessori	51.45.18 Griglia divisoria FlexModul, 450x180 mm 52.40.18 Griglia divisoria FlexModul, 400x180 mm



Descrizione	Cesto FlexModul, 600x400x100 mm
	<ul style="list-style-type: none"> • Filo d'acciaio, rilsanizzato, bianco • Stopper in alto integrato
Articolo No.	6040.510
Accessori	51.60.10 Griglia divisoria FlexModul, 600x100 mm 52.40.10 Griglia divisoria FlexModul, 400x100 mm

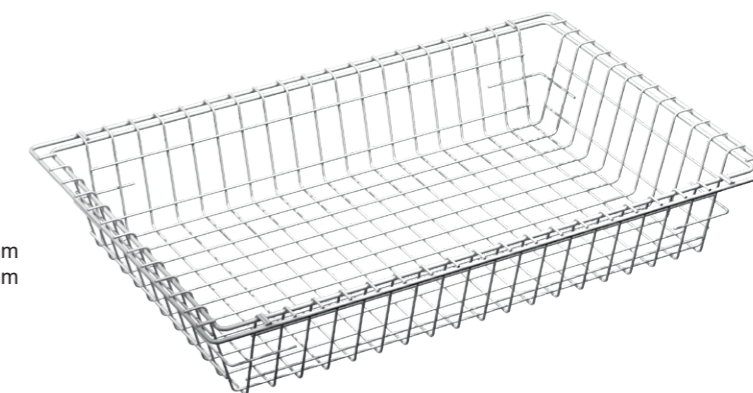

Descrizione	Cesto FlexModul, 600x400x180 mm
	<ul style="list-style-type: none"> • Filo d'acciaio, rilsanizzato, bianco • Stopper in alto integrato
Articolo No.	6040.518
Accessori	51.60.18 Griglia divisoria FlexModul, 600x180 mm 52.40.18 Griglia divisoria FlexModul, 400x180 mm



Griglie divisorie per cesti FlexModul

Descrizione	Griglie divisorie per cesti FlexModul, 300x100 mm
	• Filo d'acciaio, rilsanizzato, bianco
Articolo No.	51.30.10
Accessori	3040.510 Cesto FlexModul, 300x400x100 mm



Descrizione	Griglie divisorie per cesti FlexModul, 300x180 mm
	• Filo d'acciaio, rilsanizzato, bianco
Articolo No.	51.30.18
Accessori	3040.518 Cesto FlexModul, 300x400x180 mm

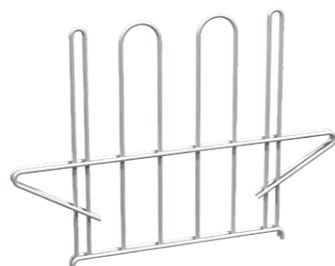

Descrizione	Griglie divisorie per cesti FlexModul, 450x100 mm
	• Filo d'acciaio, rilsanizzato, bianco
Articolo No.	51.45.10
Accessori	4540.510 Cesto FlexModul, 450x400x100 mm



Descrizione	Griglie divisorie per cesti FlexModul, 450x180 mm
	• Filo d'acciaio, rilsanizzato, bianco
Articolo No.	51.45.18
Accessori	4540.518 Cesto FlexModul, 450x400x180 mm

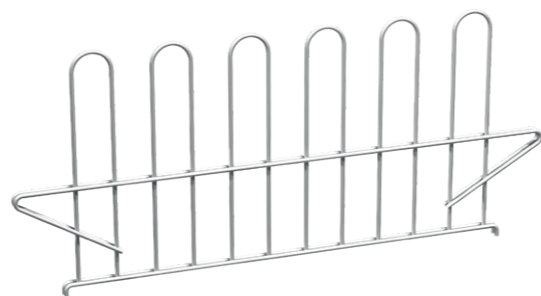

Descrizione	Griglie divisorie per cesti FlexModul, 600x100 mm
	• Filo d'acciaio, rilsanizzato, bianco
Articolo No.	51.60.10
Accessori	6040.510 Cesto FlexModul, 600x400x100 mm



Descrizione	Griglie divisorie per cesti FlexModul, 600x180 mm
	• Filo d'acciaio, rilsanizzato, bianco
Articolo No.	51.60.18
Accessori	6040.518 Cesto FlexModul, 600x400x180 mm

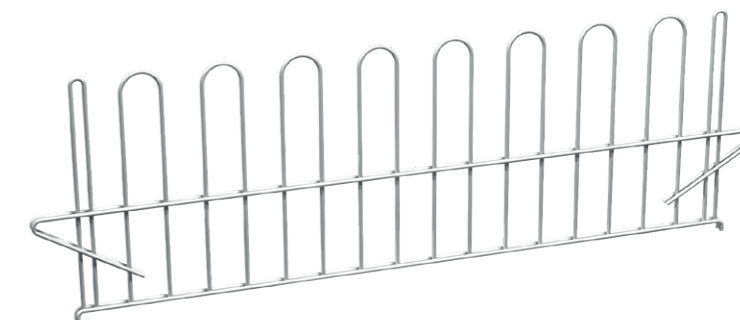

Descrizione	Griglie divisorie per cesti FlexModul, 400x100 mm
	• Filo d'acciaio, rilsanizzato, bianco
Articolo No.	52.40.10
Accessori	3040.510 Cesto FlexModul, 300x400x100 mm 4540.510 Cesto FlexModul, 450x400x100 mm 6040.510 Cesto FlexModul, 600x400x100 mm



Descrizione	Griglie divisorie per cesti FlexModul, 400x180 mm
	• Filo d'acciaio, rilsanizzato, bianco
Articolo No.	52.40.18
Accessori	3040.518 Cesto FlexModul, 300x400x180 mm 4540.518 Cesto FlexModul, 450x400x180 mm 6040.518 Cesto FlexModul, 600x400x180 mm

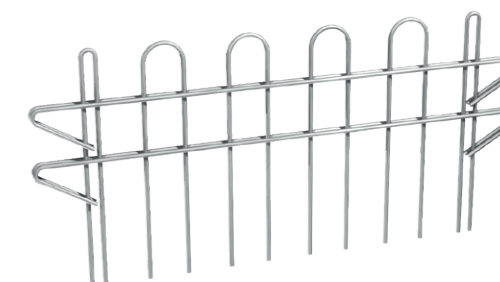

Istruzioni per il montaggio divisori FlexModul

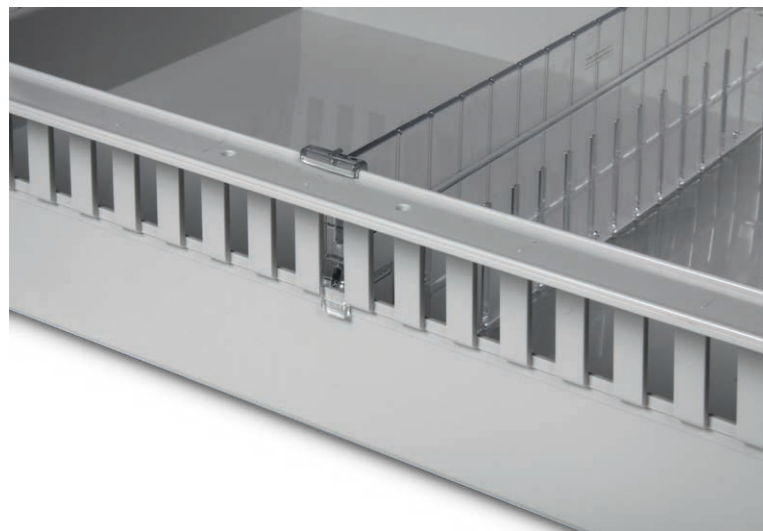

Vasche 100 / 200 mm

1. Fissaggio dei clip separati su divisori per vasche alti 100 e 200 mm.

2. Inserimento dei divisori nella vasca alto 100 e 200 mm.

3. Per estrarre i divisori basta premere sulla clip l'area contrassegnata con «press».

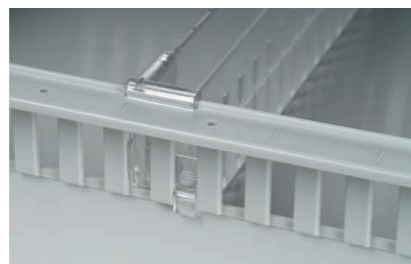

Vasche 50 mm

1. Fissaggio dei clip separati su divisori per vasche alti 50 mm.

2. Inserimento dei divisori nella vasca alto 50 mm.

3. Per estrarre i divisori basta premere sulla clip l'area contrassegnata con «press».



Etichettatura FlexModul

Descrizione Minicarte doppie per stoccaggio, rullo, bianco/giallo, 25x51 mm

- Rullo da 1000 carte doppie
- Per stoccaggio e ordinazioni
- Per utilizzo con stampante thermotransfer

Articolo No. 510.APO.25x50R

Accessori

- 500.152XO.026bc Porta-etichetta per Minicarte, clip in alto, 29x55 mm
- 500.152XM.026bc Porta-etichetta per Minicarte, clip centrale, 29x55 mm
- 500.152KO.026 Porta-etichetta per Minicarte, autoadesivo, 55x29mm



Descrizione Minicarte per medicinali, foglio d'etichette, 25x51 mm

- Foglio da 22 etichette
- Cartone per dicitura a mano

Articolo No.

- 510.112b.1 bianco
- 510.112b.2 giallo
- 510.112b.3 azzurro
- 510.112b.4 arancia
- 510.112b.5 verde

Accessori

- 500.152XO.026bc Porta-etichetta per Minicarte, clip in alto, 29x55 mm
- 500.152XM.026bc Porta-etichetta per Minicarte, clip centrale, 29x55 mm
- 500.152KO.026 Porta-etichetta per Minicarte, autoadesivo, 55x29mm

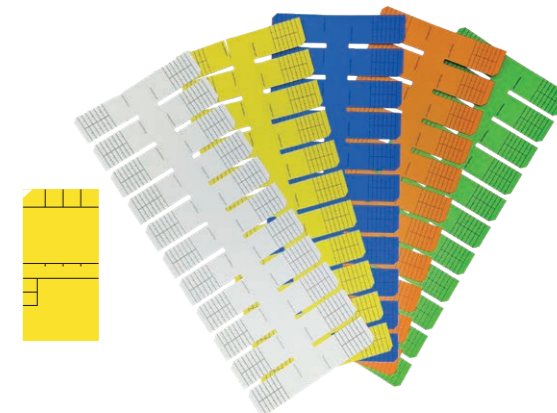

Descrizione Supporto per porta-etichetta

- Per il montaggio su scaffali
- Autoadesivo
- Altezza 22mm, merce al metro

Articolo No. UP10

Accessori

- 500.152XO.026.bc Porta-etichetta per Minicarte, clip in alto, 29x55 mm
- 500.152XM.026.bc Porta-etichetta per Minicarte, clip centrale, 29x55 mm
- 500.052XX.026 Porta-etichetta per Minicarte, senza clip, 29x55 mm



Descrizione Porta-etichetta per Minicarte, clip in alto, 29x53 mm

- Da fissare a FlexModul e divisori
- Disponibile anche senza clip

Articolo No. 500.152XO.026.bc

Accessori

- 112b.x Minicarte per medicinali, foglio d'etichette, 25x50 mm
- 510.APO.25x50R Minicarte doppie per stoccaggio, rullo, bianco/giallo, 25x51 mm



Descrizione Porta-etichetta per Minicarte, clip centrale, 29x53 mm

- Da fissare a FlexModul e divisori
- Disponibile anche senza clip
- Ideale in combinazione con il supporto (No. UP10) per ripiani di lavoro

Articolo No. 500.152XM.026.bc

Accessori

- 112b.x Minicarte per medicinali, foglio d'etichette, 25x50 mm
- 510.APO.25x50R Minicarte doppie per stoccaggio, rullo, bianco/giallo, 25x51 mm



Descrizione **Porta-etichetta per Minicarte, senza clip, 29x53 mm**

- Ideale in combinazione con il supporto (No. UP10) per ripiani di lavoro

Articolo No. 500.052XX.026

Accessori 112b.x Minicarte per medicinali, foglio d'etichette, 25x50 mm
510.APO.25x50R Minicarte doppie per stoccaggio, rullo, bianco/giallo, 25x51 mm



Descrizione **Etichetta di stoccaggio, bianca, 60x40 mm**

- Per dicitura di vasche FlexModul e cesti

Articolo No. 600017.1W

Accessori 500.360XO.040 Porta-etichetta per etichetta di stoccaggio, clip in alto, 45x63 mm
500.060KO.040 Porta-etichetta per etichetta di stoccaggio, autoadesivo, 45x63 mm
500.060XX.040 Porta-etichetta per etichetta di stoccaggio, 45x63 mm

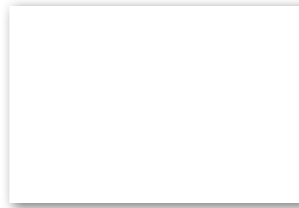

Descrizione **Etichetta di stoccaggio, gialla, 60x40 mm**

- Per dicitura di vasche FlexModul e cesti

Articolo No. 600017.2W

Accessori 500.360XO.040 Porta-etichetta per etichetta di stoccaggio, clip in alto, 45x63 mm
500.060KO.040 Porta-etichetta per etichetta di stoccaggio, autoadesivo, 45x63 mm
500.060XX.040 Porta-etichetta per etichetta di stoccaggio, 45x63 mm



Descrizione **Carte doppie per stoccaggio, rullo, bianco/giallo, 40x60 mm**

- Rullo da 1600 carte doppie
- Per stoccaggio e ordinazioni
- Per utilizzo con stampante Thermotransfer

Articolo No. 510.LAG.40x60R

Accessori 500.360XO.040 Porta-etichetta per etichetta di stoccaggio, clip in alto, 45x63 mm
500.060KO.040 Porta-etichetta per etichetta di stoccaggio, autoadesivo, 45x63 mm
500.060XX.040 Porta-etichetta per etichetta di stoccaggio, 45x63 mm



Descrizione **Porta-etichetta per etichetta di stoccaggio, clip in alto, 45x63 mm**

- Da fissare alle vasche FlexModul e ai cesti o da inserirli sui divisori

Articolo No. 500.360XO.040 - Formato verticale
500.040XO.060 - Formato orizzontale

Accessori 600017.1W Etichetta di stoccaggio, bianco, 60x40 mm
600017.2W Etichetta di stoccaggio, giallo, 60x40 mm
510.LAG.40x60R Carte doppie per stoccaggio, rullo, bianco/giallo, 40x60 mm

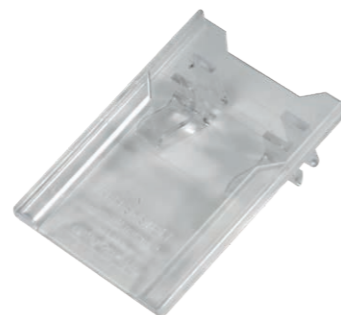

Descrizione **Porta-etichetta per etichetta di stoccaggio, 45x63 mm**

- Disponibile con bande adesive (No. 500.060KO.040 - Formato verticale / No. 500.040KO.060 - Formato orizzontale)
- Disponibile con bande magnetiche

Articolo No. 500.060XX.040 - Formato verticale
500.040.XX060 - Formato orizzontale

Accessori 600017.1W Etichetta di stoccaggio, bianco, 60x40 mm
600017.2W Etichetta di stoccaggio, giallo, 60x40 mm
510.LAG.40x60R Carte doppie per stoccaggio, rullo, bianco/giallo, 40x60 mm



Descrizione **Etichetta per FlexModul, bianco, 100x40 mm**

- Per dicitura di vasche FlexModul e cesti

Articolo No. 600015.1W

Accessori 500.240XO.100 Porta-etichetta con morsa in alto, 100x40 mm
500.040KO.100 Porta-etichetta, autoadesivo, 100x40 mm
500.040XX.100 Porta-etichetta, 100x40 mm

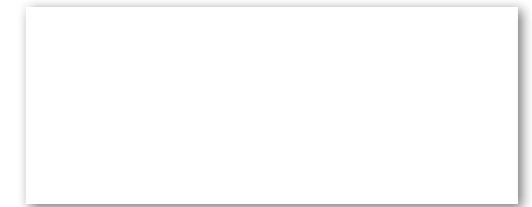

Descrizione **Etichetta per FlexModul, giallo, 100x40 mm**

- Per dicitura di vasche FlexModul e cesti

Articolo No. 600015.2W

Accessori 500.240XO.100 Porta-etichetta con morsa in alto, 100x40 mm
500.040KO.100 Porta-etichetta, autoadesivo, 100x40 mm
500.040XX.100 Porta-etichetta, 100x40 mm



Descrizione **Porta-etichetta con morsa in alto, 100x40 mm**

- Per dicitura di vasche FlexModul e cesti
- Disponibile nella lunghezza di 75 mm (No. 500.240XO.075)

Articolo No. 500.240XO.100

Accessori 600015.1W Etichetta per FlexModul, bianco, 100x40 mm
600015.2W Etichetta per FlexModul, giallo, 100x40 mm



Descrizione **Porta-etichetta, autoadesivo, 100x40 mm**

- Per la dicitura di: carrelli, armadi e cassette
- Disponibile con bande magnetiche
- Disponibile senza banda adesiva (No. 500.040XX.100)
- Disponibile nella lunghezza di 85mm (No. 500.040KO.085)

Articolo No. 500.040KO.100

Accessori 600015.1W Etichetta per FlexModul, bianco, 100x40 mm
600015.2W Etichetta per FlexModul, giallo, 100x40 mm

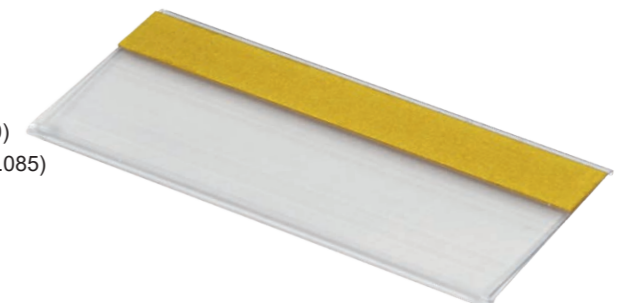

Contenitore TRESTON

I contenitori sono ideali per conservare medicinali, unguenti, gocce, ecc. per ogni residente. Grazie al fondo a coste, raccogliere anche gli oggetti più piccoli è più facile. I contenitori di stoccaggio possono essere impilati in modo sicuro e diviso in modo flessibile.



Descrizione	Contenitore TRESTON
	• Etichette frontale e protezioni per etichette incluse
Articolo No.	3010-1 1 pez. contenitore TRESTON, 92x300x82 mm
Accessori	10-D Divisore 06-E-20 Etichette per divisore, 20 pez. 10-E-20 Etichette frontale, 20 pez. 10-S-15 Protezione per etichetta frontale, 15 pez.



Descrizione	Contenitore TRESTON
	• Etichette frontale e protezioni per etichette incluse
Articolo No.	3015-1 1 pez. contenitore TRESTON, 132x300x100 mm
Accessori	15-D Divisore 06-E-20 Etichette per divisore, 20 pez. 15-E-20 Etichette frontale, 20 pez. 15-S-15 Protezione per etichetta frontale, 15 pez.



Descrizione	Contenitore TRESTON
	• Etichette frontale e protezioni per etichette incluse
Articolo No.	3020-1 1 pez. contenitore TRESTON, 186x300x82 mm
Accessori	20-D Divisore 06-E-20 Etichette per divisore, 20 pez. 20-E-20 Etichette frontale, 20 pez. 20-S-15 Protezione per etichetta frontale, 15 pez.



Descrizione	Contenitore TRESTON
	• Etichette frontale e protezioni per etichette incluse
Articolo No.	4010-1 1 pez. contenitore TRESTON, 92x400x82 mm
Accessori	10-D Divisore 06-E-20 Etichette per divisore, 20 pez. 10-E Etichette frontale, 20 pez. 10-S Protezione per etichetta frontale, 15 pez.



Descrizione	Contenitore TRESTON
	• Etichette e protezioni per etichette incluse
Articolo No.	4015-1 1 pez. contenitore TRESTON, 132x400x100 mm
Accessori	15-D Divisore 06-E-20 Etichette per divisore, 20 pez. 15-E-20 Etichette frontale, 20 pez. 15-S-15 Protezione per etichetta frontale, 15 pez.

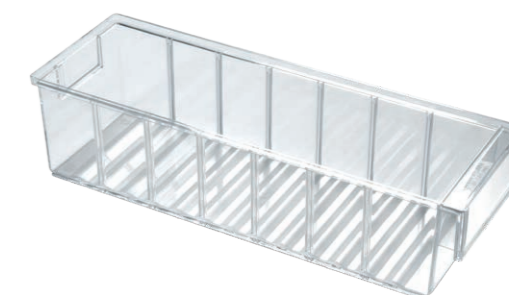

Descrizione	Contenitore TRESTON
	• Etichette e protezioni per etichette incluse
Articolo No.	4020-1 1 pez. contenitore TRESTON, 186x400x82 mm
Accessori	20-D Divisore 06-E-20 Etichette per divisore, 20 pez. 20-E-20 Etichette frontale, 20 pez. 20-S-15 Protezione per etichetta frontale, 15 pez.



Rpiano per porta

Lo scomparto della porta è il luogo ideale per tenere gli ausili per la medicazione a portata di mano negli armadi di stoccaggio o di reparto. Lo spazio di stoccaggio aggiuntivo offre spazio per i MediCup, bicchieri, i mortai per compresse e i divisori, ecc.

Descrizione	Vano porta, 132x400x100 mm
	• Plastica, trasparente • Può essere suddiviso in un massimo di 7 scomparti • Incl. 2 viti + 2 cuscinetti in gomma
Articolo No.	90.140
Accessori	15-D Divisorio per vano porta



FlexShelf - il sistema di stoccaggio individuale

Con l'ausilio del sistema a scaffali è possibile stoccare i materiali sanitari di consumo in modalità salvaspazio e in tutta sicurezza. In questo modo aumenta il valore di una logistica ottimale di stoccaggio e di beni di consumo. Il sistema a scaffali in alluminio di elevata qualità può essere ampliato facilmente e in modo flessibile a seconda delle diverse larghezze e spessori richiesti. La combinazione di numerosi accessori come moduli ISO, divisori, coperture, telai estraibili di sterilizzazione e per carichi pesanti porta alla realizzazione non solo di uno scaffale ma di un sistema di stoccaggio estremamente flessibile.

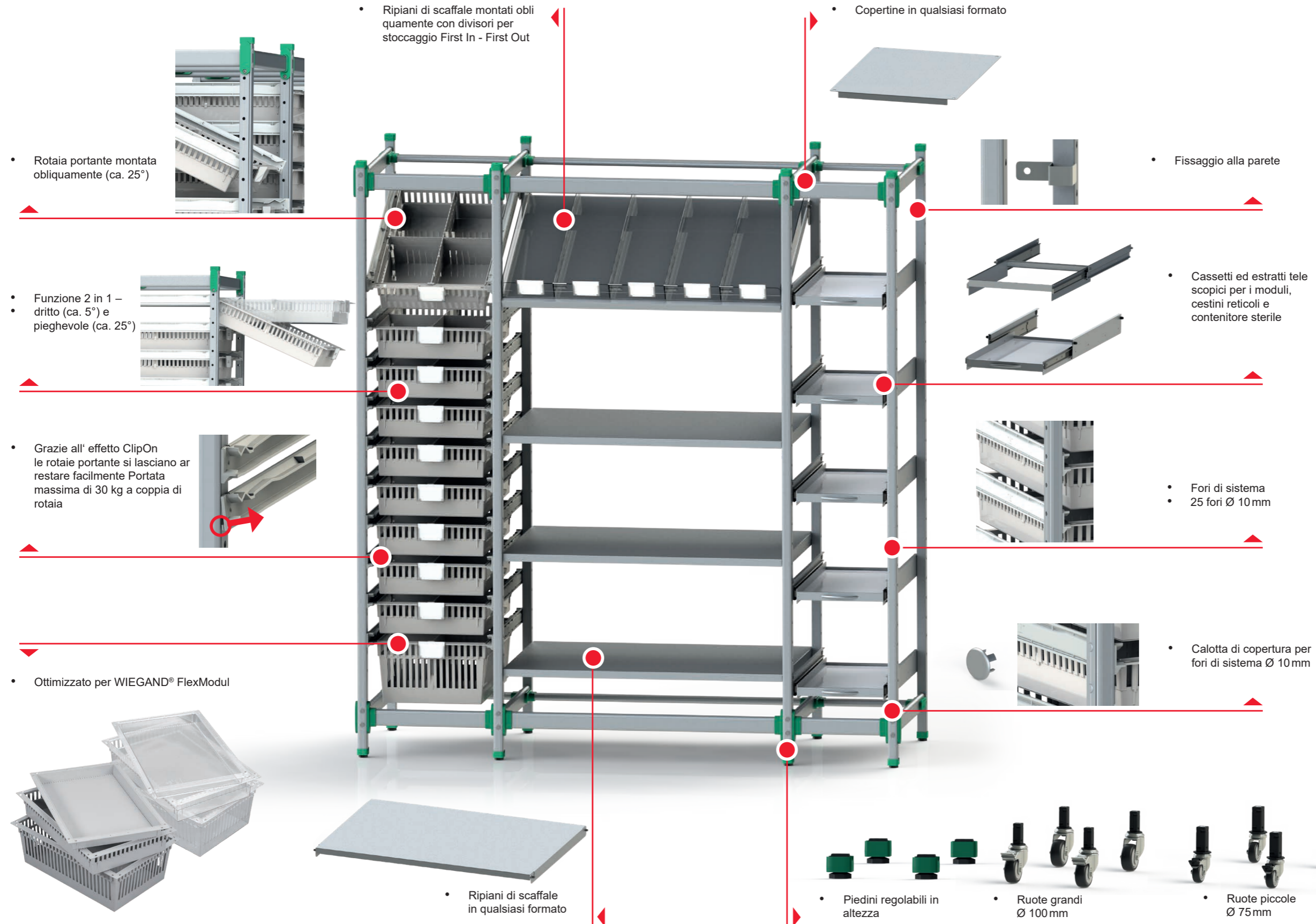

• Ripiani di scaffale montati obliquamente con divisori per stoccaggio First In - First Out

• Copertine in qualsiasi formato

• Rotaia portante montata obliquamente (ca. 25°)

• Fissaggio alla parete

• Funzione 2 in 1 – dritto (ca. 5°) e pieghevole (ca. 25°)

• Cassetti ed estratti telescopici per i moduli, cestini reticoli e contenitore sterile

• Grazie all' effetto ClipOn le rotaie portante si lasciano ar restare facilmente Portata massima di 30 kg a coppia di rotaia

• Fori di sistema
• 25 fori Ø 10 mm

• Ottimizzato per WIEGAND® FlexModul

• Calotta di copertura per fori di sistema Ø 10 mm

• Ripiani di scaffale in qualsiasi formato

• Piedini regolabili in altezza

• Ruote grandi Ø 100 mm

• Ruote piccole Ø 75 mm

• Alluminio di ottima qualità

• Portata massima di 400 kg per settore

• Quantità massima di moduli per settore:
• 25 x 50 mm altezza modulo
• 13 x 100 mm altezza modulo
• 6 x 200 mm altezza modulo

• Formati standard (L x P):
• 300 x 600 mm
• 400 x 600 mm
• 900 x 600 mm
• 300 x 400 mm
• 600 x 400 mm
• 900 x 400 mm

• Funzione passavivande: Alimentazione e prelevamento da entrambe le parti

• Privo di PVC

• Espansione flessibile



Benvenuti all' Online Shop Wiegand

Registratevi sul nostro Online Shop e approfittate:

- ▶ La chiara presentazione degli articoli vi aiuta a trovare il prodotto giusto.
- ▶ Ricevete l'accesso rapido ai vostri sconti.
- ▶ Nella lista dei desideri potete inserire e richiamare in qualsiasi momento i prodotti che vi interessano e da qui in seguito inserirli nel carrello.
- ▶ Ottenete informazioni su altri prodotti che si adattano al vostro prodotto.
- ▶ I cataloghi degli articoli con tutti i dettagli vi aiutano alla scelta giusta in ogni momento.

Ecco come registrarsi:

Sulla nostra Website www.wiegand.ch trovate il link per la Online Shop.

Wiegand AG

Schlosserstrasse 5
CH-8180 Bülach
Tel.: +41 44 872 74 74
wiegand@wiegand.ch
www.wiegand.ch